

令和 5 年度 事業報告書

社会福祉法人 風連福祉会

1. 沿革

昭和61年 6月26日 社会福祉法人『風連福祉会』認可

昭和62年 3月28日 特別養護老人ホーム『栄寿荘』設置認可

昭和62年 4月 1日 事業開始

○土地面積 3,561.00㎡ 建物面積 1,672.52㎡

○総事業費 311,500,000円

○財源内訳 日本自転車振興会補助金 189,690,000円

社会福祉・医療事業団借入金 50,000,000円

関屋栄次寄付金 71,810,000円

平成 4年 1月14日 屋内消火栓設備整備事業 完了

○屋内消火栓設備工事費 14,113,000円

○財源内訳 国庫補助金 6,435,000円

法人自己資金 7,678,000円

平成 5年10月19日 デイサービスセンターゆうあい・野津町在宅介護
支援センター・栄寿荘ショートステイ専用居室施
設整備事業着工

平成 6年 3月 5日 上記の施設整備事業完了

平成 6年 3月23日 デイサービスセンターゆうあい・野津町在宅介護
支援センター事業開始

○建物面積 デイサービスセンターゆうあい 371.91㎡

野津町在宅介護支援センター 86.63㎡

ショートステイ専用居室 238.01㎡

○総事業費 152,524,000円

○財源内訳 国庫補助金 84,682,000円

野津町補助金 20,000,000円

法人自己資金 17,842,000円

社会福祉・医療事業団借入金 30,000,000円

平成12年 3月30日 車椅子式入浴装置の設備整備事業 完了

○車椅子式入浴装置事業費 10,353,000円

○財源内訳 国庫補助金 7,500,000円

法人自己資金 2,853,000円

平成12年 7月11日 訪問入浴車の整備事業 完了

○訪問入浴車整備事業費 4,411,200円

○財源内訳 日本財団補助金 3,440,000円

法人自己資金 971,200円

平成15年 8月20日 デイサービスセンター車両整備補助事業 完了

○デイサービスセンター車両整備事業費 2,622,517円

○財源内訳	日本自転車振興会補助金	1,755,000円		
	法人自己資金	867,517円		
平成16年	3月26日	送迎バスの整備補助事業	完了	
○	送迎バス整備事業費	5,482,489円		
○財源内訳	日本財団補助金	3,060,000円		
	法人自己資金	2,422,489円		
平成18年	3月9日	車いす対応車の整備補助事業	完了	
○	車いす対応車整備事業費	1,340,000円		
○財源内訳	日本財団補助金	800,000円		
	法人自己資金	540,000円		
平成19年	6月19日	榮やデイサービスセンター施設整備事業	着工	
平成19年	10月31日	上記の施設整備事業	完了	
平成19年	12月1日	榮やデイサービスセンター事業	開始	
○	土地面積	274.37㎡	建物面積	218.16㎡
○	総事業費	32,356,000円		
○財源内訳	法人自己資金	9,006,000円		
	繰入金収入(ゆうあい)	23,350,000円		
平成21年	8月31日	車椅子式入浴装置・入浴リフトの設備整備事業	完了	
○	車椅子式入浴装置事業費	3,988,500円		
○財源内訳	介護労働者設備等整備モデル奨励金	1,994,250円		
	法人自己資金	1,994,250円		
平成22年	3月25日	スプリンクラー設備整備事業	完了	
○	スプリンクラー設備工事費	25,410,000円		
○財源内訳	平成21年度大分県介護基盤緊急整備事業費補助金	21,749,000円		
	法人自己資金	3,661,000円		
平成23年	10月21日	高齢者施設向け電動ベッドの設備整備事業	完了	
○	高齢者施設向け電動ベッド事業費	1,965,600円		
○財源内訳	介護労働者設備等導入奨励金	982,800円		
	法人自己資金	982,800円		
平成30年	3月28日	多床室プライバシー保護改修整備事業	完了	
○	多床室プライバシー保護改修整備事業費	39,981,600円		
○財源内訳	平成29年度大分県介護サービス基盤整備事業費補助金	35,000,000円		
	法人自己資金	4,981,600円		
令和2年	2月13日	ノーリフティングケア用福祉機器導入支援事業	完了	
○	ノーリフティングケア用福祉機器導入支援事業費	818,000円		
○財源内訳	令和元年度ノーリフティングケア用福祉機器導入支援事業費補助金	404,000円		

法人自己資金 414,000円

令和 2年11月25日 非常用自家発電設備設置事業 完了

○非常用自家発電設備設置工事費 9,625,000円

○財源内訳 令和元年度地域介護・福祉空間設備等施設整備事業費補助金
7,218,000円

法人自己資金 2,407,000円

令和 3年11月29日 浄化槽ブロワー更新事業 完了

○浄化槽ブロワー更新事業 913,000円

○財源内訳 令和3年度二酸化炭素排出抑制対策事業補助金
415,000円

法人自己資金 498,000円

2. 法人の所在地 臼杵市野津町大字落谷530番地

3. 役員構成 理事 6名、 監事 2名、 評議員 7名

4. 基本方針

『施設の健全な環境に努め、利用者の人間性を尊重し明るく楽しい施設にする
とともに老人が安心して生活できるようにする。』

5. 介護老人福祉施設利用者の推移

令和 5年度月別利用者状況・・・別紙 1

6. 行事の実施状況

令和 5年度行事実施状況・・・別紙 2

7. 職員資質の向上

令和 5年度職員研修実施状況・・・別紙 3

8. 施設の社会化

令和 5年度外来者訪問状況・・・別紙 4

9. 介護保険サービス事業所の実施状況

ア. 令和 5年度短期入所者生活介護利用状況・・・別紙 5

イ. 令和 5年度訪問介護事業所利用状況・・・別紙 6

ウ. 令和 5年度通所介護事業所利用状況・・・別紙 7

エ. 令和 5年度榮や通所介護事業所利用状況・・・別紙 8

令和5年度月別利用者状況(保険者別)

月 保険者	4	5	6	7	8	9	10	11	12	1	2	3	平均
臼杵市	1067	1125	1083	1174	1224	1212	1246	1174	1217	1217	1107	1114	38.25
豊後大野市	30	31	30	31	31	30	31	30	31	31	29	31	1.00
大分市	30	31	30	31	62	60	62	60	31	31	29	31	1.34
佐伯市	30	31	30	31	31	30	31	30	31	31	29	31	1.00
津久見市	30	31	0	31	31	30	31	30	31	31	29	31	0.92
合計	1187	1249	1173	1298	1379	1362	1401	1324	1341	1341	1223	1238	42.5

令和5年度月別利用者状況(介護度別)

月 介護度	4	5	6	7	8	9	10	11	12	1	2	3	平均
要介護5	201	217	206	248	279	270	279	270	256	270	238	221	8.10
要介護4	421	502	427	461	610	612	657	606	620	606	579	603	18.37
要介護3	475	437	450	496	428	420	403	390	434	434	377	383	14.05
要介護2	90	93	90	93	62	60	62	58	31	31	29	31	2.00
要介護1	0	0	0	0	0	0	0	0	0	0	0	0	0.00
合計	1187	1249	1173	1298	1379	1362	1401	1324	1341	1341	1223	1238	42.5

令和5年度月別外出・入院状況

月 内容	4	5	6	7	8	9	10	11	12	1	2	3	合計	平均
通院	7	8	9	6	11	7	11	9	6	8	5	5	92	7.67
自宅	0	0	0	0	1	0	1	3	3	2	0	1	11	0.92
入院	41	37	68	90	98	27	50	59	62	95	48	8	683	56.9
その他	0	0	0	0	0	0	0	0	1	0	0	0	1	0.08
合計	48	45	77	96	110	34	62	71	72	105	53	14	787	65.6

令和5年度退所者状況

氏名	退所年月日	退所理由	市町村
上野恒子	令和5年4月22日	細菌性肺炎による死亡退所	臼杵市
新名ミヨ子	令和5年6月7日	老衰による死亡退所	臼杵市
吉田直喜	令和5年6月17日	感染性喘息発作による死亡退所	臼杵市
阿南昭一	令和5年7月27日	家族の希望による退所	臼杵市
新名絹江	令和5年11月5日	肺炎による死亡退所	大分市
後藤敦子	令和5年12月8日	急性膵炎による死亡退所	臼杵市
永野加代子	令和6年1月6日	老衰による死亡退所	臼杵市
高橋ヨシ子	令和6年1月22日	家族の希望による退所	臼杵市
後藤ハツコ	令和6年3月15日	老衰による死亡退所	臼杵市
安藤豊子	令和6年3月27日	家族の希望による退所	臼杵市
神野キクエ	令和6年3月16日	心不全による死亡退所	臼杵市

令和5年度 介護老人福祉施設利用状況

①利用実人員

要介護度	4月		5月		6月		7月		8月		9月		10月		11月		12月		1月		2月		3月		合計		
	男性	女性	男性	女性	男性	女性	男性	女性	男性	女性	男性	女性	男性	女性	男性	女性	男性	女性	男性	女性	男性	女性	男性	女性	男性	女性	合計
要介護1	0	0	0	0	0	0	0	0	0	0	0	0	0	0	0	0	0	0	0	0	0	0	0	0	0	0	0
要介護2	0	3	0	3	0	3	0	3	0	2	0	2	0	2	0	2	0	1	0	1	0	1	0	1	0	1	24
要介護3	4	12	4	11	4	11	5	11	3	11	3	11	3	10	3	10	3	12	3	11	3	10	3	11	41	131	172
要介護4	5	11	6	13	6	13	5	12	6	15	6	15	6	16	6	16	6	15	6	15	6	14	6	14	70	169	239
要介護5	3	4	3	4	2	5	2	6	2	7	2	7	2	7	2	7	2	7	2	8	2	8	2	9	26	79	105
合計	12	30	13	31	12	32	12	32	11	35	11	35	11	35	11	35	11	35	11	35	11	33	11	35	137	403	540
	42		44		44		44		46		46		46		46		46		46		44		46			540	

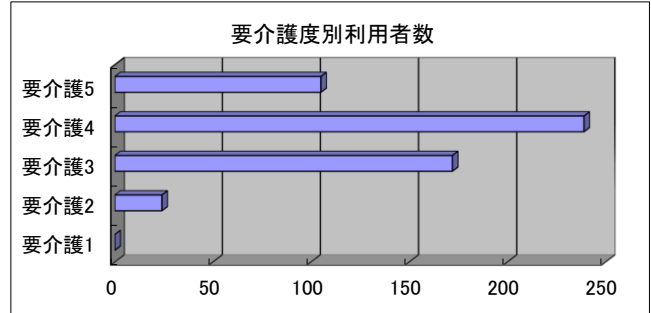

②延べ利用者数

要介護度	4月		5月		6月		7月		8月		9月		10月		11月		12月		1月		2月		3月		合計		
	男性	女性	男性	女性	男性	女性	男性	女性	男性	女性	男性	女性	男性	女性	男性	女性	男性	女性	男性	女性	男性	女性	男性	女性	男性	女性	合計
要介護1	0	0	0	0	0	0	0	0	0	0	0	0	0	0	0	0	0	0	0	0	0	0	0	0	0	0	0
要介護2	0	90	0	93	0	90	0	93	0	62	0	60	0	62	0	58	0	31	0	31	0	29	0	31	0	730	730
要介護3	120	355	124	313	120	330	155	341	93	335	90	330	93	310	90	300	93	341	93	341	87	290	63	320	1221	3906	5127
要介護4	138	283	132	370	96	331	89	372	186	424	180	432	186	471	180	426	186	434	186	420	174	405	186	417	1919	4785	6704
要介護5	90	111	93	124	60	146	62	186	62	217	60	210	62	217	60	210	39	217	47	223	58	180	58	163	751	2204	2955
合計	348	839	349	900	276	897	306	992	341	1038	330	1032	341	1060	330	994	318	1023	326	1015	319	904	307	931	3891	11625	15516
	1187		1249		1173		1298		1379		1362		1401		1324		1341		1341		1223		1238			15516	

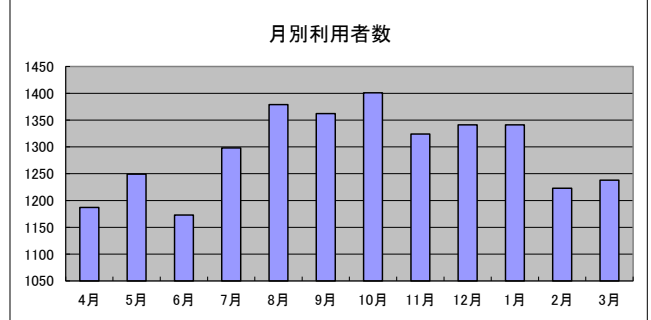

③外泊延べ利用者数

要介護度	4月		5月		6月		7月		8月		9月		10月		11月		12月		1月		2月		3月		合計		
	男性	女性	男性	女性	男性	女性	男性	女性	男性	女性	男性	女性	男性	女性	男性	女性	男性	女性	男性	女性	男性	女性	男性	女性	男性	女性	合計
要介護1	0	0	0	0	0	0	0	0	0	0	0	0	0	0	0	0	0	0	0	0	0	0	0	0	0	0	0
要介護2	0	0	0	0	0	0	0	0	0	0	0	0	0	0	2	0	0	0	0	0	0	0	0	0	0	2	2
要介護3	0	5	0	0	0	0	0	0	0	0	0	0	0	0	0	0	0	8	0	0	0	0	0	30	6	30	19
要介護4	2	0	47	15	71	7	17	0	0	3	0	18	0	25	0	35	0	31	0	11	0	0	0	17	137	162	299
要介護5	0	1	0	0	0	0	0	0	0	0	0	0	0	0	0	0	23	0	15	0	0	52	4	72	42	125	167
合計	2	6	47	15	71	7	17	0	0	3	0	18	0	25	0	37	23	39	15	11	0	52	34	95	209	308	517
	8		62		78		17		3		18		25		37		62		26		52		129			517	

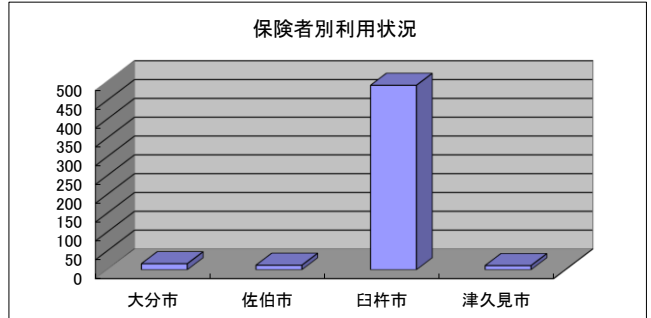

④保険者別利用状況

保険者	4月		5月		6月		7月		8月		9月		10月		11月		12月		1月		2月		3月		合計		
	男性	女性	男性	女性	男性	女性	男性	女性	男性	女性	男性	女性	男性	女性	男性	女性	男性	女性	男性	女性	男性	女性	男性	女性	男性	女性	合計
大分市	0	1	0	1	0	1	0	1	0	2	0	2	0	2	0	2	0	1	0	1	0	1	0	1	0	16	16
佐伯市	0	1	0	1	0	1	0	1	0	1	0	1	0	1	0	1	0	1	0	1	0	1	0	1	0	12	12
臼杵市	11	28	12	28	12	29	11	29	10	31	10	31	10	31	10	31	10	32	10	32	10	30	10	32	126	364	490
津久見市	1	0	1	0	0	1	0	1	0	1	0	1	0	1	0	1	0	1	0	1	0	1	0	1	0	11	11
豊後大野市	0	0	0	1	0	1	0	1	0	1	0	1	0	1	0	1	0	1	0	1	0	1	0	1	0	11	11
合計	12	30	13	31	12	32	12	32	11	35	11	35	11	35	11	35	11	35	11	35	11	33	11	35	137	403	540
	42		44		44		44		46		46		46		46		46		46		44		46			540	

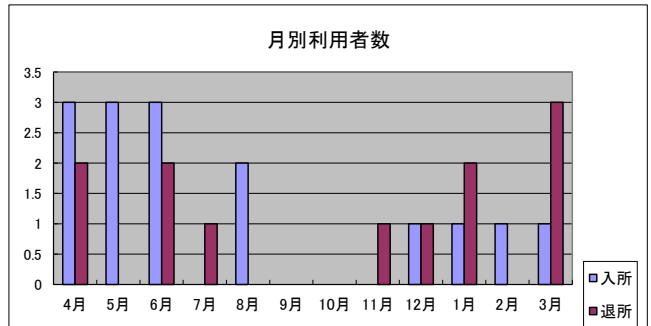

⑤入退所の利用者数

要介護度	4月		5月		6月		7月		8月		9月		10月		11月		12月		1月		2月		3月		合計		
	入	退	入	退	入	退	入	退	入	退	入	退	入	退	入	退	入	退	入	退	入	退	入	退	入	退	
要介護1	0	0	0	0	0	0	0	0	0	0	0	0	0	0	0	0	0	0	0	0	0	0	0	0	0	0	0
要介護2	0	0	1	0	0	0	0	0	0	0	0	0	0	0	0	0	1	1	0	0	0	0	0	0	1	2	2
要介護3	3	0	2	0	1	2	0	1	2	0	0	0	0	0	1	0	0	0	2	1	0	0	0	0	9	6	6
要介護4	0	1	0	0	1	0	0	0	0	0	0	0	0	0	0	0	1	0	0	0	0	0	1	2	3	3	3
要介護5	0	1	0	0	1	0	0	0	0	0	0	0	0	0	0	0	0	0	0	0	0	0	0	0	1	1	1
合計	3	2	3	0	3	2	0	1	2	0	0	0	0	0	1	1	1	1	1	2	1	0	1	3	15	12	12

令和 5 年度行事実施状況

	4 月		5 月		6 月		7 月		8 月		9 月	
	実施日	行事名	実施日	行事名	実施日	行事名	実施日	行事名	実施日	行事名	実施日	行事名
年間行事	5日	花まつり(西)	10日	八十八夜(東)	1日	月参り	5日	七夕(西)	10日	送り火・迎え火	6日	長寿会(西)
	6日	月参り	11日	月参り	7日	ホテル観賞(東)	12日	映写会	17日	灯籠作り(西)	13日	敬老会
	12日	ピクニック(東)	16日	誕生会	14日	紫陽花鑑賞()	13日	月参り	22日	誕生会 供養盆踊り	19日	誕生会
	18日	誕生会	24日	おせったい(西)	20日	誕生会	18日	誕生会			22日	彼岸法要
							26日	納涼祭(東) ゾーメン流し			27日	慰労会(東)
月間行事	4日	一斉作業	2日	一斉作業	6日	一斉作業	4日	一斉作業	1日	一斉作業	5日	一斉作業
	11日	ケアプラン策定会	18日	防災訓練 職員研修会	13日	ケアプラン策定会	11日	ケアプラン策定会	8日	ケアプラン策定会	12日	ケアプラン策定会
	20日	防災訓練 職員研修会	23日	職員会議	22日	防災訓練 職員研修会	20日	防災訓練 職員研修会	24日	防災訓練 職員研修会	21日	防災訓練 職員研修会
	25日	職員会議			27日	職員会議	25日	職員会議	29日	職員会議	26日	職員会議
週間行事	主任会議 7.14.21		主任会議 12.19.26.28		主任会議 2.9.16.23.30		主任会議 7.14.21.28		主任会議 4.18.25		主任会議 1.8.15.22.29	
	入浴日	3.5.7.10.12.14.17.19 21.24.26.28	入浴日	1.4.6.8.11.13.15.18. 20.22.25.27.29	入浴日	2.5.7.9.12.14.16.19 21.23.26.28.30	入浴日	3.5.7.10.12.14.19.21 24.26.28.31	入浴日	2.4.7.9.16.18.21.23. 25.28.30	入浴日	1.4.6.8.11.13.15.20 22.25.27.29
	園芸教室	8.15	園芸教室	6.27	園芸教室	1.3	園芸教室	17.22	園芸教室	5.12	園芸教室	9.30
	手芸教室	22.29	手芸教室	5.13	手芸教室	10.17	手芸教室	8.15	手芸教室	11.26	手芸教室	2.2
	囲碁教室	6.22	囲碁教室	4.27	囲碁教室	10.24	囲碁教室	8.15	囲碁教室	5.11	囲碁教室	2.18
	音楽教室	6.29	音楽教室	5.20	音楽教室	3.24	音楽教室	22.29	音楽教室	12.26	音楽教室	16.23
	書道教室	8.15	書道教室	4.13	書道教室	1.17	書道教室	17.29	書道教室	12.19	書道教室	9.16
	ふれあい喫茶	13.27	ふれあい喫茶	25	ふれあい喫茶	8.15.29	ふれあい喫茶	6.27	ふれあい喫茶	3.10.17.31	ふれあい喫茶	7.14.28

令和 5 年度 行事実施状況

	10 月		11 月		12 月		1 月		2 月		3 月	
	実施日	行事名	実施日	行事名	実施日	行事名	実施日	行事名	実施日	行事名	実施日	行事名
年間行事	5日	月参り	2日	月参り	7日	月参り	9日	初詣・新年祝賀会 初釜(西) どんと焼き(東)	1日	月参り	日	ひなまつり(西)
	12日	運動会	8日	干し柿作り()	13日	ケーキ作り(西)			7日	節分(東)	日	山菜作り(東)
	17日	誕生会	15日	豊作祈願(東)	19日	誕生会	23日	誕生会	20日	誕生会	日	彼岸法要
			21日	誕生会	20日	クリスマス			28日	厄落とし(西)	日	誕生会
			29日	映写会	27日	もちつき					日	映写会
月間行事	3日	一斉作業	7日	一斉作業	5日	一斉作業	25日	防災訓練 職員研修会	6日	一斉作業	日	一斉作業
	10日	ケアプラン策定会	16日	防災訓練 職員研修会	12日	ケアプラン策定会	30日	職員会議	13日	ケアプラン策定会	日	ケアプラン策定会
	19日	防災訓練 職員研修会	28日	職員会議	21日	防災訓練 職員研修会			22日	防災訓練 職員研修会	日	防災訓練 職員研修会
	24日	職員会議			26日	職員会議			27日	職員会議	日	職員会議
週間行事	主任会議 6.13.20.27		主任会議 10.17.24		主任会議 1.8.15.22.29		主任会議 5.12.19.26		主任会議 2.9.16		主任会議 1.8.15.22.29	
	入浴日 2.4.6.11.13.16.18.20 23.25.27.30		入浴日 1.5.8.10.12.15.17.19 22.24.26.29		入浴日 1.4.6.8.11.13.15.18. 20.22.25.27.29		入浴日 3.5.10.12.15.17.19. 22.24.26.29.31		入浴日 2.5.7.9.14.16.19.21. 26.28		入浴日 1.4.6.8.11.13.15.18. 22.25.27.29	
	園芸教室 5.21 手芸教室 9.21 囲碁教室 7.28 音楽教室 9.24 書道教室 7.28 ふれあい喫茶 26		園芸教室 2.25 手芸教室 11.23 囲碁教室 11.25 音楽教室 3.23 書道教室 4.18 ふれあい喫茶 9.30		園芸教室 9.16 手芸教室 2.30 囲碁教室 16.24 音楽教室 7.30 書道教室 2.24 ふれあい喫茶 14.28		園芸教室 6.27 手芸教室 4.27 囲碁教室 13.20 音楽教室 6.13 書道教室 8.20 ふれあい喫茶 14.28		園芸教室 3.23 手芸教室 10.17 囲碁教室 3.23 音楽教室 17.24 書道教室 10.24 ふれあい喫茶 8.15.29		園芸教室 9.20 手芸教室 20.30 囲碁教室 2.16 音楽教室 9.16 書道教室 2.23 ふれあい喫茶 7.14.28	

施設職員研修状況

(1) 研修の状況

区分 職種	施設内		施設外		
	研修内容	時期	研修内容	時期	場所及び出席者氏名
施設長 事務長	1. 服務について、認知症について 2. 感染症対策 3. 身体拘束について、虐待防止について 4. 事故防止について 5. 介護技術の向上 6. 人権について、 7. 虐待防止について 8. 感染症対策 9. パソコン教室 10. 事故防止について 11. 看取り 12. 介護技術の向上	4月 5月 6月 7月 8月 9月 10月 11月 12月 1月 2月 3月	1. 令和5年度大分県社会福祉法人経営者協議会総会 2. 社会福祉事務説明会 3. 令和5年度社会福祉施設等経営支援セミナー 4. 介護支援専門員更新研修 5. 大分県介護施設SAFF協議会 6. 令和5年度老施協第1回県南ブロック会議	5月 6月 7月 11.12月 1月 2月	大分市 関屋 順子 臼杵市 佐藤 久 大分市 佐藤 久 大分市 佐藤 久 大分市 佐藤 久 臼杵市 関屋 順子
生活相談員 介護支援専門員	1. 服務について、認知症について 喀痰吸引等のフォローアップ研修・利用者、家族に対する呼吸と経管栄養の必要性と説明 2. 感染症対策 喀痰吸引等のフォローアップ研修・呼吸系の感染予防と対策 3. 身体拘束について、虐待防止について 喀痰吸引等のフォローアップ研修・吸引時におけるプライバシーに関する配慮 4. 事故防止について 喀痰吸引等のフォローアップ研修・急変時におけるバイタルサインを学ぶ 5. 介護技術の向上 喀痰吸引等のフォローアップ研修・吸引実施経管時における手法を学ぶ 6. 人権について 喀痰吸引等のフォローアップ研修・吸引、経管栄養実施を行う際の個人情報保護 7. 虐待防止について 喀痰吸引等のフォローアップ研修・急変時におけるバイタルサインを学ぶ 8. 感染症対策 痰吸引等のフォローアップ研修・居室の環境整備と職員の感染予防 9. パソコン教室 痰吸引等のフォローアップ研修・救急蘇生法を学ぶ 10. 事故防止について 痰吸引等のフォローアップ研修・吸引、経管栄養時の利用者家族の心理状態を知る 11. 看取り 痰吸引等のフォローアップ研修・救急蘇生方法を学ぶ 12. 介護技術の向上 痰吸引等のフォローアップ研修・吸引や経管栄養時の体位を学ぶ	4月 5月 6月 7月 8月 9月 10月 11月 12月 1月 2月 3月	1. 令和5年度防災士養成研修 2. 令和5年度認定調査員現任研修	8月 11月	大分市 井出上 安徳 オンライン 井出上 安徳

区分 職種	施 設 内		施 設 外		
	研 修 内 容	時 期	研 修 内 容	時 期	場 所 及 び 出 席 者 氏 名
介護職員	1. 服務について、認知症について 喀痰吸引等のフォローアップ研修・利用者、家族に対する呼吸と経管栄養の必要性と説明	4月	1. 令和5年度社会福祉施設向け感染対策研修会 2. 令和5年度大分県社会福祉等実践大会 3. 令和5年度大分県老人福祉施設協議会口腔研修会	5月	オンライン 得能 雄一郎 大分市 大塚 鉄太 大分市 川野 房美
	2. 感染症対策 喀痰吸引等のフォローアップ研修・呼吸系の感染予防と対策	5月		11月	
	3. 身体拘束について、虐待防止について 喀痰吸引等のフォローアップ研修・吸引時におけるプライバシーに関する配慮	6月		12月	
	4. 事故防止について 喀痰吸引等のフォローアップ研修・急変時におけるバイタルサインを学ぶ	7月			
	5. 介護技術の向上 喀痰吸引等のフォローアップ研修・吸引実施経管時における手法を学ぶ	8月			
	6. 人権について 喀痰吸引等のフォローアップ研修・吸引、経管栄養実施を行う際の個人情報保護	9月			
	7. 虐待防止について 喀痰吸引等のフォローアップ研修・急変時におけるバイタルサインを学ぶ	10月			
	8. 感染症対策 痰吸引等のフォローアップ研修・居室の環境整備と職員の感染予防	11月			
	9. パソコン教室 痰吸引等のフォローアップ研修・救急蘇生法を学ぶ	12月			
	10. 事故防止について 痰吸引等のフォローアップ研修・吸引、経管栄養時の利用者家族の心理状態を知る	1月			
	11. 看取り 痰吸引等のフォローアップ研修・救急蘇生方法を学ぶ	2月			
	12. 介護技術の向上 痰吸引等のフォローアップ研修・吸引や経管栄養時の体位を学ぶ	3月			
看護職員 栄養士	1. 服務について、認知症について	4月	1. 令和5年度社会福祉施設向け感染対策研修会	11月	臼杵市 井出上 福美
	2. 感染症対策	5月			
	3. 身体拘束について 虐待防止について	6月			
	4. 事故防止について	7月			
	5. 介護技術の向上	8月			
	6. 人権について、	9月			
	7. 虐待防止について	10月			
	8. 感染症対策	11月			
	9. パソコン教室	12月			
	10. 事故防止について	1月			
	11. 看取り	2月			
	12. 介護技術の向上	3月			

令和 5年度 短期入所者生活介護事業所利用状況

1. 利用日数

	4月	5月	6月	7月	8月	9月	10月	11月	12月	1月	2月	3月	合計
日数	110	80	75	96	158	128	122	153	130	139	65	80	1336
人数	4	5	5	6	8	6	6	7	7	7	4	3	68

2. 要介護区分利用延べ日数

	4月	5月	6月	7月	8月	9月	10月	11月	12月	1月	2月	3月	合計
要支援1	0	0	0	0	0	0	0	0	0	0	0	0	0
要支援2	0	12	12	0	13	10	0	0	0	0	0	0	47
要介護1	27	27	29	62	62	60	54	63	12	12	1	27	436
要介護2	29	29	29	29	58	58	61	64	8	39	0	0	404
要介護3	0	0	0	0	0	0	0	0	0	0	0	30	30
要介護4	54	12	5	5	14	0	7	26	80	77	36	0	316
要介護5	0	0	0	0	11	0	0	0	30	11	28	23	103
合計	110	80	75	96	158	128	122	153	130	139	65	80	1336

3. 年齢別利用人員

	4月	5月	6月	7月	8月	9月	10月	11月	12月	1月	2月	3月	合計
60歳未満	0	0	0	0	0	0	0	0	0	0	0	0	0
60~69歳	0	0	0	0	0	0	0	0	0	0	0	0	0
70~79歳	0	0	0	0	1	0	1	1	1	1	0	0	5
80~89歳	3	4	4	4	4	2	2	2	1	0	0	0	26
90~99歳	1	1	1	2	3	4	3	4	5	6	4	3	37
100歳以上	0	0	0	0	0	0	0	0	0	0	0	0	0
計	4	5	5	6	8	6	6	7	7	7	4	3	68

4. 市町村別利用人員

	4月	5月	6月	7月	8月	9月	10月	11月	12月	1月	2月	3月	合計
大分市	1	1	1	0	0	0	0	0	0	0	0	0	3
臼杵市	3	4	4	6	8	6	6	7	7	7	4	3	65
竹田市	0	0	0	0	0	0	0	0	0	0	0	0	0
豊後大野市	0	0	0	0	0	0	0	0	0	0	0	0	0
計	4	5	5	6	8	6	6	7	7	7	4	3	68

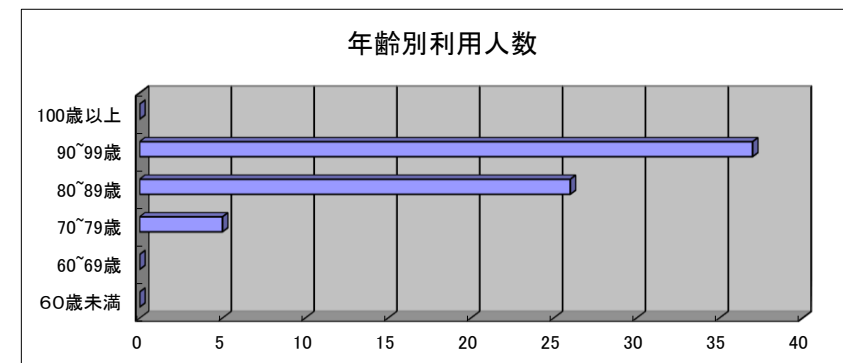
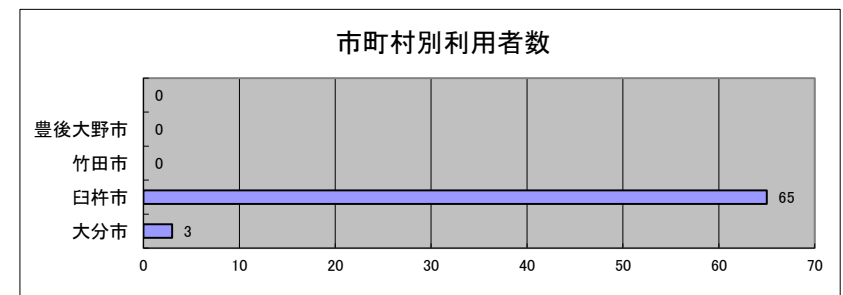
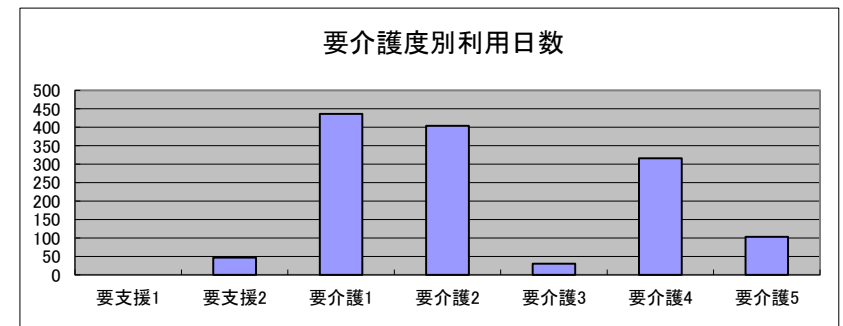
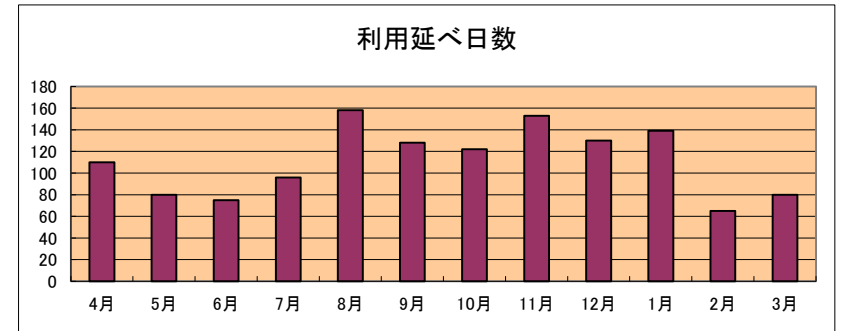

令和5年度 ショートステイ事業利用状況

1. 利用延日数の推移

	4月	5月	6月	7月	8月	9月	10月	11月	12月	1月	2月	3月	合計
要支援1	0	0	0	0	0	0	0	0	0	0	0	0	0
要支援2	0	12	12	0	13	10	0	0	0	0	0	0	47
要介護1	27	27	29	62	62	60	54	63	12	12	1	27	436
要介護2	29	29	29	29	58	58	61	64	8	39	0	0	404
要介護3	0	0	0	0	0	0	0	0	0	0	0	30	30
要介護4	54	12	5	5	14	0	7	26	80	77	36	0	316
要介護5	0	0	0	0	11	0	0	0	30	11	28	23	103
合計	110	80	75	96	158	128	122	153	130	139	65	80	1336

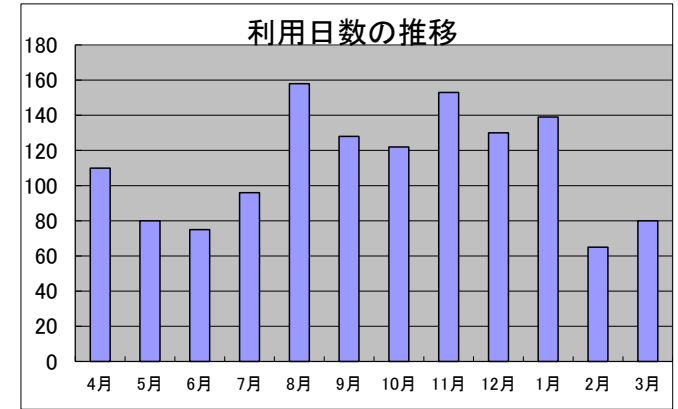

2. 利用延べ人数

	4月	5月	6月	7月	8月	9月	10月	11月	12月	1月	2月	3月	合計	実人員
要支援1	0	0	0	1	0	0	0	0	0	0	0	0	0	1
要支援2	0	1	1	0	1	1	0	0	0	0	0	0	0	1
要介護1	1	1	2	4	3	3	2	3	1	1	1	1	23	5
要介護2	1	1	1	1	2	2	3	3	2	2	2	0	20	6
要介護3	0	0	0	0	0	0	0	0	0	0	0	1	1	1
要介護4	2	1	1	1	1	0	1	1	3	3	2	0	16	3
要介護5	0	0	0	0	1	0	0	0	1	1	1	1	4	1
合計	4	4	5	6	8	6	6	7	7	7	6	3	64	18

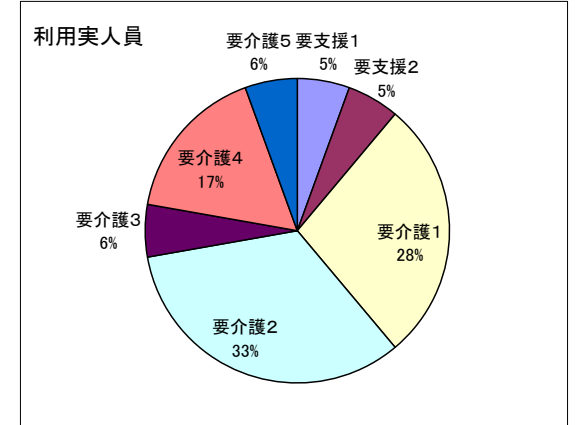

3. 現在までの利用実績 利用定員 4床

	4月	5月	6月	7月	8月	9月	10月	11月	12月	1月	2月	3月	合計
施設利用率	91.70%	64.52%	62.50%	77.42%	127.42%	106.67%	98.39%	127.50%	104.84%	112.10%	58.04%	64.52%	91.51%

4. 施設利用状況

日	1	2	3	4	5	6	7	8	9	10	11	12	13	14	15	16	17	18	19	20	21	22	23	24	25	26	27	28	29	30	31	1日最大利用者数	平均利用者数
4月	4	3	4	3	3	4	3	4	4	4	4	4	4	3	4	3	4	4	4	4	4	4	4	4	4	4	3	3	3	3	4	3.67	
5月	3	3	2	2	3	3	2	3	3	3	2	2	2	2	3	3	3	2	2	3	2	3	3	3	2	1	3	2	3	3	3	2.58	
6月	2	2	3	1	3	3	3	2	2	2	2	3	3	3	2	2	2	2	4	3	4	3	3	3	2	3	2	1	2	2	1	4	2.47
7月	2	2	4	3	3	2	3	3	3	3	4	4	3	3	3	3	3	4	4	4	3	4	4	4	3	4	3	2	2	2	2	4	3.10
8月	6	6	4	4	5	5	5	5	4	4	3	4	4	5	4	5	5	7	7	5	6	6	6	6	6	6	6	6	5	4	4	7	5.10
9月	4	4	3	5	5	5	4	4	3	4	6	6	6	5	5	5	4	4	4	4	4	4	4	4	4	5	5	5	3	3	1	6	4.27
10月	3	3	4	4	4	4	4	4	4	3	4	4	4	4	4	4	3	4	4	4	4	4	4	5	5	5	5	4	3	4	2	5	3.94
11月	5	5	4	4	4	5	5	5	5	5	6	6	6	6	6	5	5	5	5	6	6	6	5	5	5	5	7	4	4	3	7	5.10	
12月	4	3	3	4	5	5	4	5	5	4	5	3	4	3	3	3	4	5	5	5	4	4	4	4	5	5	5	4	5	4	4	5	4.19
1月	3	3	3	3	4	5	5	5	5	5	5	3	4	4	6	5	5	4	4	5	5	4	5	5	4	4	4	6	6	5	5	6	4.48
2月	2	3	3	3	3	3	3	2	2	2	2	2	2	1	2	2	2	2	2	2	2	3	2	2	2	2	2	2	2	2	3	2.25	
3月	3	3	3	3	3	1	2	2	2	2	3	3	3	3	3	2	3	3	3	3	3	3	3	3	3	2	2	2	2	2	2	3	2.58
最大利用者数	6	6	4	5	5	5	5	5	6	6	6	6	6	6	6	5	7	7	6	6	6	6	6	6	6	6	7	6	6	5	5	7	3.64

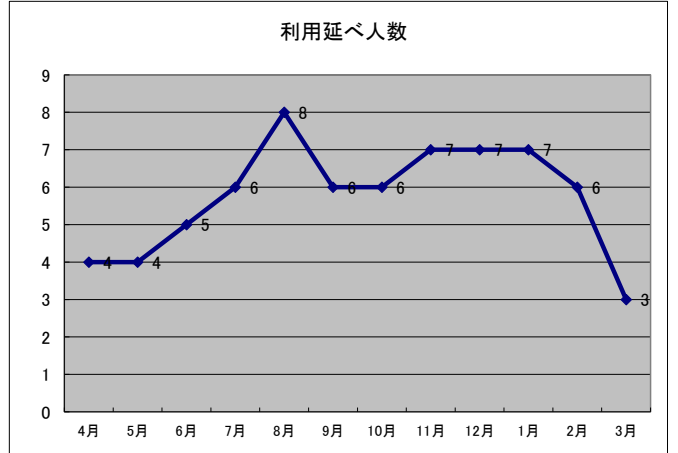

令和 5年度 訪問介護事業所利用状況

1. 介護度別延べ利用者数

月	区分	4月	5月	6月	7月	8月	9月	10月	11月	12月	1月	2月	3月	計	合計
介護度1	身体介護	25	26	23	26	25	26	30	33	33	28	31	23	329	877
	生活援助	40	44	25	24	28	27	23	19	19	25	27	22	323	
	身体生活	13	22	29	16	13	27	26	25	15	13	12	14	225	
介護度2	身体介護	35	39	29	27	34	33	36	33	24	0	0	0	290	366
	生活援助	0	0	0	0	2	4	2	0	0	0	9	8	25	
	身体生活	9	13	12	9	8	0	0	0	0	0	0	0	51	
介護度3	身体介護	0	1	14	13	14	12	10	5	4	4	6	4	87	203
	生活援助	13	13	13	14	12	13	13	12	0	0	0	0	116	
	身体生活	0	0	0	0	0	0	0	0	0	0	0	0	0	
介護度4	身体介護	23	21	21	5	26	25	24	0	0	0	0	0	145	145
	生活援助	0	0	0	0	0	0	0	0	0	0	0	0	0	
	身体生活	0	0	0	0	0	0	0	0	0	0	0	0	0	
介護度5	身体介護	0	0	0	0	0	0	0	25	23	23	25	24	120	120
	生活援助	0	0	0	0	0	0	0	0	0	0	0	0	0	
	身体生活	0	0	0	0	0	0	0	0	0	0	0	0	0	
合計		158	179	166	134	162	167	164	153	130	93	110	95	1711	1711

3. 介護サービス利用回数

月	区分	4月	5月	6月	7月	8月	9月	10月	11月	12月	1月	2月	3月	計	合計
20分未満	身体介護0	0	0	0	0	0	0	0	0	0	0	0	0	0	0
	身体介護1	53	56	52	53	51	50	51	50	46	20	24	14	520	520
20分以上30分未満	生活支援2	0	0	0	0	0	0	0	0	0	0	0	0	0	0
	身体+生活1	22	35	41	25	21	27	26	25	15	13	12	14	276	276
20分以上45分未満	生活3+夜	53	57	38	38	42	44	38	32	31	25	36	30	464	464
	身体+生活2	0	0	0	0	0	0	0	0	0	0	0	0	0	0
30分以上1時間未満	身体介護2	30	31	35	18	48	46	49	46	38	35	38	37	451	451
	身体2+2人	0	0	0	0	0	0	0	0	0	0	0	0	0	0
合計		158	179	166	134	162	167	164	153	130	93	110	95	1,711	1,711

4. 介護給付年齢別延べ利用者数

月	区分	4月	5月	6月	7月	8月	9月	10月	11月	12月	1月	2月	3月	計	合計
60歳未満	身体介護	0	0	0	0	0	0	0	0	0	0	0	0	0	0
	生活支援	0	0	0	0	0	0	0	0	0	0	0	0	0	0
	身体生活	0	0	0	0	0	0	0	0	0	0	0	0	0	0
60~69歳	身体介護	0	0	0	0	0	0	0	0	0	0	0	0	0	0
	生活支援	0	0	0	0	0	0	0	0	0	0	0	0	0	0
	身体生活	0	0	0	0	0	0	0	0	0	0	0	0	0	0
70~79歳	身体介護	0	0	0	0	0	0	0	0	0	0	0	0	0	0
	生活支援	1	1	1	1	1	1	1	1	1	1	1	1	12	21
	身体生活	1	1	1	1	1	1	1	1	1	0	0	0	9	
80~89歳	身体介護	2	3	3	3	4	3	4	3	3	2	3	2	35	62
	生活支援	2	2	1	1	1	1	1	1	0	1	1	1	12	
	身体生活	1	2	2	2	1	1	1	1	1	1	1	1	15	
90~99歳	身体介護	4	4	4	3	4	4	4	4	4	3	3	2	43	71
	生活支援	2	2	2	2	3	3	3	2	2	2	2	1	26	
	身体生活	0	1	1	0	0	0	0	0	0	0	0	0	2	
100歳以上	身体介護	0	0	0	0	0	0	0	0	0	0	0	0	0	0
	生活支援	0	0	0	0	0	0	0	0	0	0	0	0	0	0
	身体生活	0	0	0	0	0	0	0	0	0	0	0	0	0	0
合計		13	16	15	13	15	14	15	13	12	9	11	8	154	154

6. 要介護度別利用実人員

	4月	5月	6月	7月	8月	9月	10月	11月	12月	1月	2月	3月	平均
要介護1	5	6	5	5	4	5	6	6	5	5	5	4	5.0833
要介護2	3	4	3	2	5	3	3	2	2	0	1	1	2.4167
要介護3	1	2	3	3	3	3	3	2	2	1	1	1	2.0833
要介護4	1	1	1	1	1	1	1	0	0	0	0	0	0.5833
要介護5	0	0	0	0	0	0	0	1	1	1	1	1	0.4545
計	10	13	12	11	13	12	13	11	10	7	8	7	10.583

2. 予防給付・総合事業延べ利用者数

月	区分	4月	5月	6月	7月	8月	9月	10月	11月	12月	1月	2月	3月	合計
事業対象者	週1回程度	2	2	1	0	0	1	1	0	2	2	2	2	17
	週2回程度	0	0	0	0	0	0	0	0	0	0	0	0	0
要支援1	週1回程度	4	4	3	2	2	1	2	1	1	1	1	1	33
	週2回程度	0	0	1	1	1	1	1	1	1	1	1	1	13
要支援2	週1回程度	1	1	1	2	2	2	1	1	1	1	1	1	19
	週2回程度	0	0	1	1	1	1	1	1	1	1	1	1	13
計	週1回程度	7	7	5	4	5	4	3	4	4	4	4	4	100
	週2回程度	0	0	2	2	2	2	2	2	2	2	2	2	25
	週2回超	2	3	2	2	2	2	2	2	2	2	2	2	25

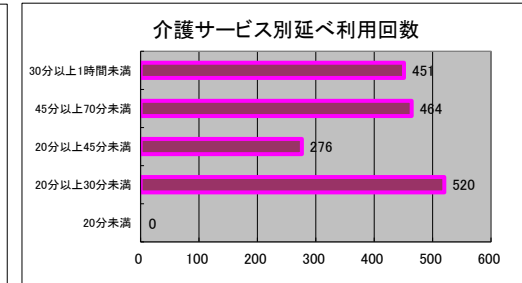
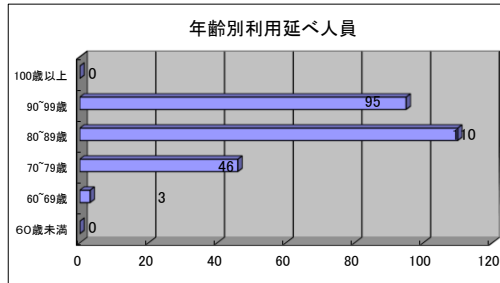
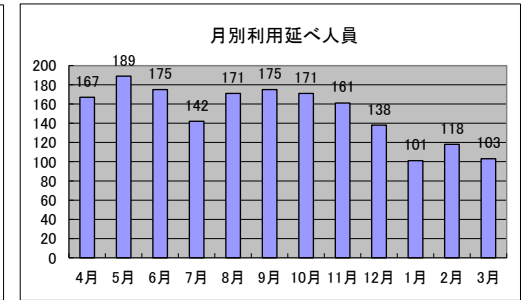
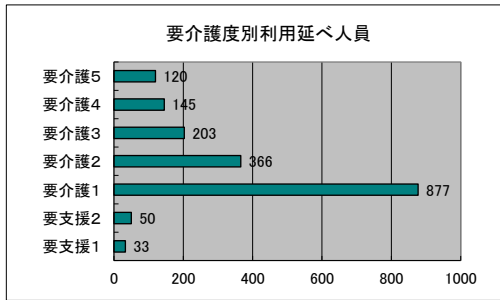

5. 予防給付・総合事業年齢別実人員

月	区分	4月	5月	6月	7月	8月	9月	10月	11月	12月	1月	2月	3月	計	合計
60歳未満	週1回程度	0	0	0	0	0	0	0	0	0	0	0	0	0	0
	週2回程度	0	0	0	0	0	0	0	0	0	0	0	0	0	
60~69歳	週1回程度	1	1	1	0	0	0	0	0	0	0	0	0	3	3
	週2回程度	0	0	0	0	0	0	0	0	0	0	0	0	0	
70~79歳	週1回程度	2	2	1	1	2	1	3	3	3	3	3	3	25	25
	週2回程度	0	0	0	0	0	0	0	0	0	0	0	0	0	
80~89歳	週1回程度	3	2	2	2	2	2	1	1	1	1	1	1	19	48
	週2回程度	0	0	1	1	1	1	0	0	0	0	0	0	4	
90~99歳	週1回程度	2	3	2	2	2	2	2	2	2	2	2	2	25	24
	週2回程度	1	2	1	1	1	1	1	1	0	0	0	0	8	
100歳以上	週1回程度	0	0	0	0	0	0	0	0	0	0	0	0	0	0
	週2回程度	0	0	0	0	0	0	0	0	0	0	0	0	0	
合計		9	10	9	8	9	8	7	8	8	8	8	8	100	100

令和 5年度 通所介護事業所利用状況

1. 要介護区分実人員

	4月	5月	6月	7月	8月	9月	10月	11月	12月	1月	2月	3月	平均
事業対象者	1	1	1	2	2	2	2	2	2	1	1	1	1.50
要支援1	3	3	2	1	1	1	2	2	2	2	2	1	1.83
要支援2	12	12	13	12	12	12	10	9	9	9	9	8	10.58
要介護1	15	15	15	14	13	15	15	14	12	12	12	11	13.58
要介護2	5	7	7	6	6	6	5	6	7	5	6	6	6.00
要介護3	1	1	1	1	1	1	1	1	1	2	2	2	1.25
要介護4	2	3	3	2	1	2	2	2	2	2	2	2	2.08
要介護5	0	0	0	0	0	0	0	0	0	0	0	0	0.00
合計	39	42	42	38	36	39	37	36	35	33	34	31	36.83

2. 要介護区分利用回数

	4月	5月	6月	7月	8月	9月	10月	11月	12月	1月	2月	3月	合計
実施日数	25	27	26	26	23	25	26	26	26	24	25		279
事業対象者	1	1	1	2	2	2	2	2	2	1	1	1	18
要支援1	3	3	2	1	1	1	17	2	2	2	2	1	37
要支援2	5	5	5	5	5	5	4	4	4	4	4	4	54
要介護1	169	195	192	180	157	188	186	164	143	138	136	126	1974
要介護2	75	88	91	89	86	93	75	90	96	62	75	84	1004
要介護3	13	13	12	12	12	14	13	12	16	16	23	27	183
要介護4	26	27	18	6	4	15	17	16	13	20	21	21	204
要介護5	0	0	0	0	0	0	0	0	0	0	0	0	0
合計	292	332	321	295	267	318	314	290	276	243	262	264	3474
平均利用者数	11.68	12.30	12.35	11.35	11.61	12.72	12.08	11.15	10.62	10.13	10.48	#DIV/0!	12.45

3. 年齢別利用実人員

	4月	5月	6月	7月	8月	9月	10月	11月	12月	1月	2月	3月	平均
60歳未満	0	0	0	0	0	0	0	0	0	0	0	0	0.00
60~69歳	0	0	0	0	0	0	0	0	0	0	0	0	0.00
70~79歳	4	4	4	4	4	4	3	3	3	3	4	4	3.67
80~89歳	18	18	17	16	14	16	15	14	13	11	9	9	14.17
90~99歳	17	20	21	18	18	19	19	19	19	19	21	18	19.00
100歳以上	0	0	0	0	0	0	0	0	0	0	0	0	0.00
合計	39	42	42	38	36	39	37	36	35	33	34	31	36.83

4. 性別利用回数

	4月	5月	6月	7月	8月	9月	10月	11月	12月	1月	2月	3月	合計
男性	68	72	65	72	67	73	79	48	47	42	52	52	737
女性	224	260	256	223	200	245	235	242	229	201	210	212	2737
合計	292	332	321	295	267	318	314	290	276	243	262	264	3474

5. サービス利用回数

	4月	5月	6月	7月	8月	9月	10月	11月	12月	1月	2月	3月	合計
基本額	290	330	319	293	265	316	297	289	275	242	261	274	3451
入浴加算	170	200	183	185	161	197	178	161	164	154	174	184	2111
サービス提供体制加算	290	330	319	293	265	316	298	289	275	242	261	275	3453
介護職員処遇改善加算	39	42	42	38	36	39	37	36	35	33	34	31	442
生活上げグループ活動加	16	16	15	12	12	12	11	12	7	9	11	10	143

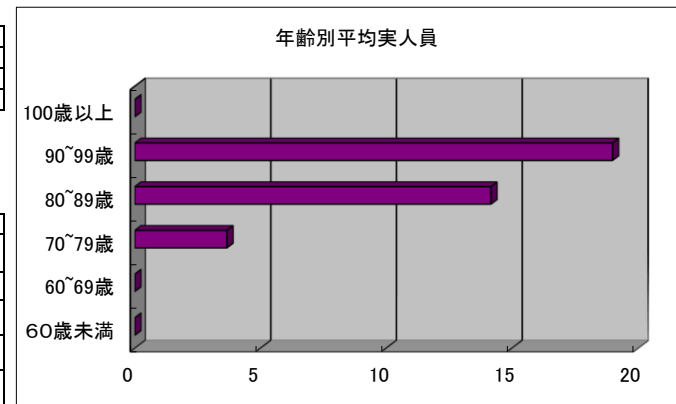
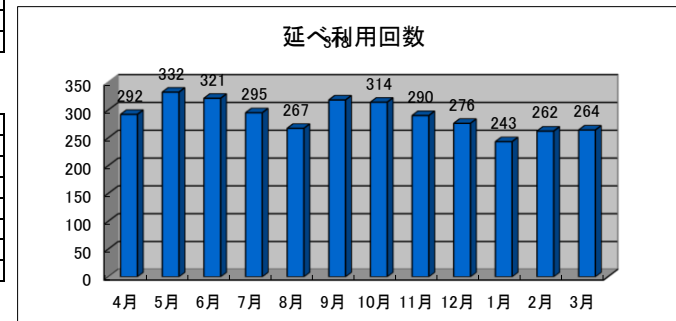
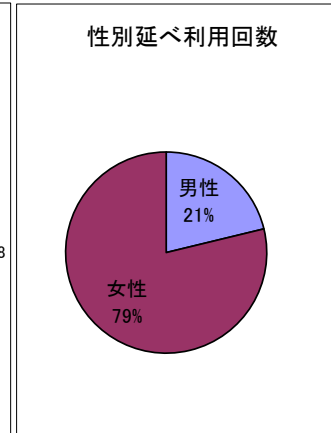
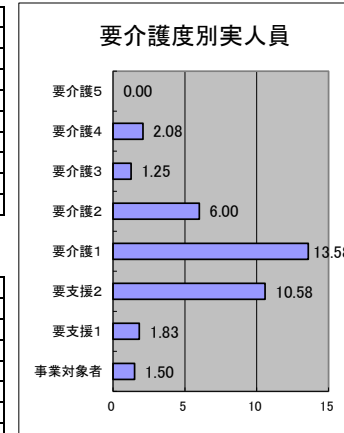

令和 5年度 通所介護事業所利用状況

榮やデイサービスセンター

1. 要介護区分実人員

	4月	5月	6月	7月	8月	9月	10月	11月	12月	1月	2月	3月	平均
事業対象者	2	2	2	2	2	1	1	2	3	3	3	3	2.17
要支援1	2	2	2	1	1	1	1	1	1	1	1	1	1.25
要支援2	3	3	3	4	4	4	4	4	3	3	4	4	3.58
要介護1	8	7	8	8	8	7	8	8	7	8	8	7	7.67
要介護2	1	2	5	4	4	4	4	3	3	3	3	3	3.25
要介護3	0	0	0	0	0	0	0	0	0	0	0	0	0.00
要介護4	0	0	1	0	0	0	0	0	0	0	0	0	0.08
要介護5	0	0	0	0	0	0	0	0	0	0	0	0	0.00
合計	16	16	21	19	19	17	18	18	17	18	19	18	18.00

2. 要介護区分利用回数

	4月	5月	6月	7月	8月	9月	10月	11月	12月	1月	2月	3月	合計
実施日数	20	23	22	21	21	21	22	22	20	20	21	21	254
事業対象者	2	2	2	2	2	1	1	2	3	3	3	3	26
要支援1	2	2	2	1	1	1	1	1	1	1	1	1	15
要支援2	3	3	3	3	3	3	3	3	3	3	3	3	36
要介護1	88	91	86	91	84	81	107	99	92	101	92	83	1095
要介護2	11	21	32	31	31	29	27	27	28	24	27	25	313
要介護3	0	0	0	0	0	0	0	0	0	0	0	0	0
要介護4	0	0	11	0	0	0	0	0	0	0	0	0	11
要介護5	0	0	0	0	0	0	0	0	0	0	0	0	0
合計	106	119	136	128	121	115	139	132	127	132	126	115	1496
平均利用者数	5.30	5.17	6.18	6.10	5.76	5.48	6.32	6.00	6.35	6.60	6.00	5.48	5.89

3. 年齢別利用実人員

	4月	5月	6月	7月	8月	9月	10月	11月	12月	1月	2月	3月	平均
60歳未満	0	0	0	0	0	0	0	0	0	0	0	0	0.00
60~69歳	0	0	0	0	0	0	0	0	0	0	0	0	0.00
70~79歳	0	0	0	0	0	0	0	1	1	1	2	2	0.58
80~89歳	7	6	8	6	6	5	6	6	7	6	6	6	6.25
90~99歳	9	10	13	13	13	12	12	11	9	10	10	9	10.92
100歳以上	0	0	0	0	0	0	0	0	0	1	1	1	0.25
合計	16	16	21	19	19	17	18	18	17	18	19	18	18.00

4. 性別利用回数

	4月	5月	6月	7月	8月	9月	10月	11月	12月	1月	2月	3月	合計
男性	14	15	24	28	27	25	45	43	40	39	44	33	377
女性	92	104	112	100	94	90	94	89	87	93	82	82	1119
合計	106	119	136	128	121	115	139	132	127	132	126	115	1496

5. サービス利用回数

	4月	5月	6月	7月	8月	9月	10月	11月	12月	1月	2月	3月	合計
基本額	16	16	21	18	18	16	17	17	17	18	18	17	209
入浴加算	4	5	7	6	6	5	7	7	6	7	6	5	71
サービス提供体制加算	41	16	21	18	18	16	17	17	17	18	18	17	234
介護職員処遇改善加算	16	16	21	19	19	17	18	18	17	18	19	18	216
生活向上グループ活動加	7	7	7	7	7	6	6	7	7	7	8	8	84

